SOMMAIRE

À LA UNE

CNews, multidélinquante et fière de l'être

P. 18

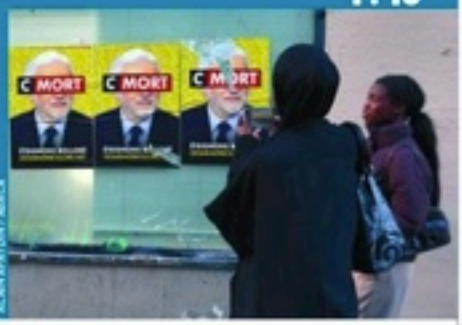

ALAIN APATON / AFACA

3 **L'ÉDITORIAL DE ROSA MOUSSAOUI**

L'HISTOIRE DE LA SEMAINE

6 **ENVIRONNEMENT**
En Isère, Crolles se rebiffe contre les puces buveuses d'eau

COMPRENDRE

12 **LA RENCONTRE**
Jeanne Balibar : « Prendre position est un impératif moral »

30 **LE PORTRAIT**
Pedro Sanchez, le combattant de la vie politique espagnole

34 **L'IMAGE**
L'inquiétant échouement du *Miro G*

36 **CHARIVARI**
Beauvau manipule les chiffres des policiers blessés

38 **SCIENCES**
Une nécropole pour tout-petits découverte à Auxerre

40 **LE TEMPS D'AGIR**
Nîmes fait de la culture une clé du bien-être

44 **TRAVAIL**
Les entreprises ont un rôle à jouer contre les violences conjugales

45 **VOS DROITS**
Ces dispositifs méconnus pour aider les victimes de violences intrafamiliales

46 **SANTÉ**
Comment la stigmatisation tue les chômeurs à petit feu

48 **LE DESSIN DE BESSE**

CULTURE & SAVOIRS

50 **LITTÉRATURE**
Serge Bloch, créateur des séries *SamSam* et *Max et Lili* ; « Ce qui me plaît, c'est de ne pas tout maîtriser »

56 **CINÉMA**
Un bon petit soldat, de Stéphane Brizé, *Le Noël d'Ernest et Célestine*, d'Aurélie Raphaël, et *Paper Tiger*, de James Gray

58 **MUSIQUE**
Yasaman, de Ladaniva, *Hippies, Thugs and Heroes*, de Richard Thompson, et *Djélimady n° 1*, de Ballaké Sissoko,

60 **TÉLÉVISION**
Pour la réalisatrice Ava DuVernay, « les États-Unis affectent et infectent le monde entier »

62 **MÉDIAS**

66 **AGORA LA TABLE RONDE**
Dans quelle histoire de France l'attentat raciste de Trappes s'inscrit-il ?

70 **AGORA L'ENTRETIEN**
L'historien Laurent Joly explique que « mentir sur son histoire est au cœur de la stratégie du RN »

73 **AGORA ESSAIS**
De la guerre à la Libération, quelle implication des femmes ?

TERRITOIRES SOLIDAIRES

74 **BRETAGNE**
Agriculture : le grenier breton écrasé de chaleur

À VOUS DE JOUER

80 **LE COIN DU FOU, LE QUIZ…**

IL ÉTAIT UNE FOIS

84 **JANVIER 1966**
Eliza, la première IA aimée des humains

LES CHRONIQUES

11 **LA CHRONIQUE DE MARYSE DUMAS**
49 **LA CHRONIQUE DE FRANCIS WURTZ**
65 **CARTE BLANCHE À YOULIE YAMAMOTO**
82 **LA CHRONIQUE DE GUILLAUME ROUBAUD-QUASHIE**

P. 12

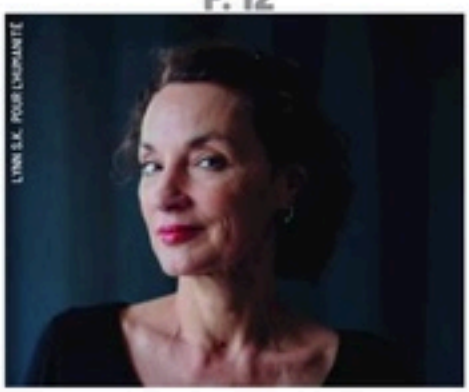

LYNN G.P. POUR L'HUMANITÉ

P. 50



SERGE BLOCH

Retrouvez l'Humanité sur Internet. Articles, vidéos, rencontres… www.humanite.fr

www.facebook.com/humanite.fr Compte lhumanitefr sur Instagram x.com/humanite_fr linkedin.com/company/lhumanite